

# Manual Book ELIT

**Smart Order @Desktop Apps**

**PT. Erdikha Elit Sekuritas** | Member of Indonesia Stock Exchange  
Gedung Sucaco, Lantai 3, Jl. Kebon Sirih No.71, Kota Jakarta Pusat, 10340  
T (+62)21 3983 6420 | F (+62)21 315 2841 | [www.erdikha.com](http://www.erdikha.com)

## **Smart Buy**

Fitur order beli pada kondisi harga market mencapai pada batas yang diinginkan. Batas ini bisa diatas ataupun dibawah dari harga market.

## **Smart Sell**

Fitur order jual pada kondisi harga market mencapai suatu batas yang diinginkan. Batas ini bisa di atas ataupun dibawah dari harga market.

## **Smart Portfolio**

Fitur order jual apabila Market Value dari portofolio mencapai angka tertentu relative terhadap Average Price Perolehan. Kriteria batas harga terhadap average price ini bisa diatas (Take Profit) ataupun dibawah (Cutloss)

## **One Cancel Other**

Fitur order gabungan dua fitur yaitu Smart Buy dan Smart Sell yang mana apabila salah satu ter-trigger dan mengirimkan order maka yang satu akan menjadi non aktif/cancel.

## **Trailing Stop**

Fitur sebuah strategi didalam automatic trading yang berfungsi untuk memaksimalkan profit nasabah. Strategi ini akan mencatat setiap kenaikan harga saham yang di pilih sampai harga tertinggi, kemudian nasabah dapat mengatur jumlah step fraksi harga yang akan di gunakan oleh system. Ketika harga saham yang di pilih turun dari harga tertinggi, system akan mengecek step fraksi harga yang telah diatur oleh nasabah dan jika harga saham sudah mencapai step fraksi harga tersebut maka system akan melakukan transaksi send order jual saham.

## **Stop Loss**

Fitur order jual apabila harga turun lebih rendah dari harga beli dan melewati batas toleransi harga yang di inginkan.

**Take Profit**

Fitur order jual apabila harga lebih tinggi dari harga beli dan melewati harga yang diinginkan.

**Buy Back**

Fitur untuk membeli saham kembali ketika harga telah mencapai target harga beli.

**Sell On Drop**

Fitur untuk menjual saham ketika harga saham mulai turun (Downtrend).

**Buy On Up**

Fitur untuk membeli saham ketika harga saham mulai naik (Uptrend).

**Step**

Perhitungan penurunan atau kenaikan fraksi harga pada saham.

**Good Till Date (GTD)**

fitur pemesanan yang dapat menentukan sampai kapan order tersebut dipasang, maka order akan selalu di kirim sampai terjadi match, cancel atau maksimal sampai dengan hari jumat setiap minggunya.

**Release Price**

Pemilihan harga kapan order akan dijual atau dibeli

**At Price**

Saham akan dijual atau dibeli sesuai dengan harga yang telah ditentukan.

**Best Bid/Offer**

Saham akan dijual dengan harga terbaik di Bid/Offer (5 step).

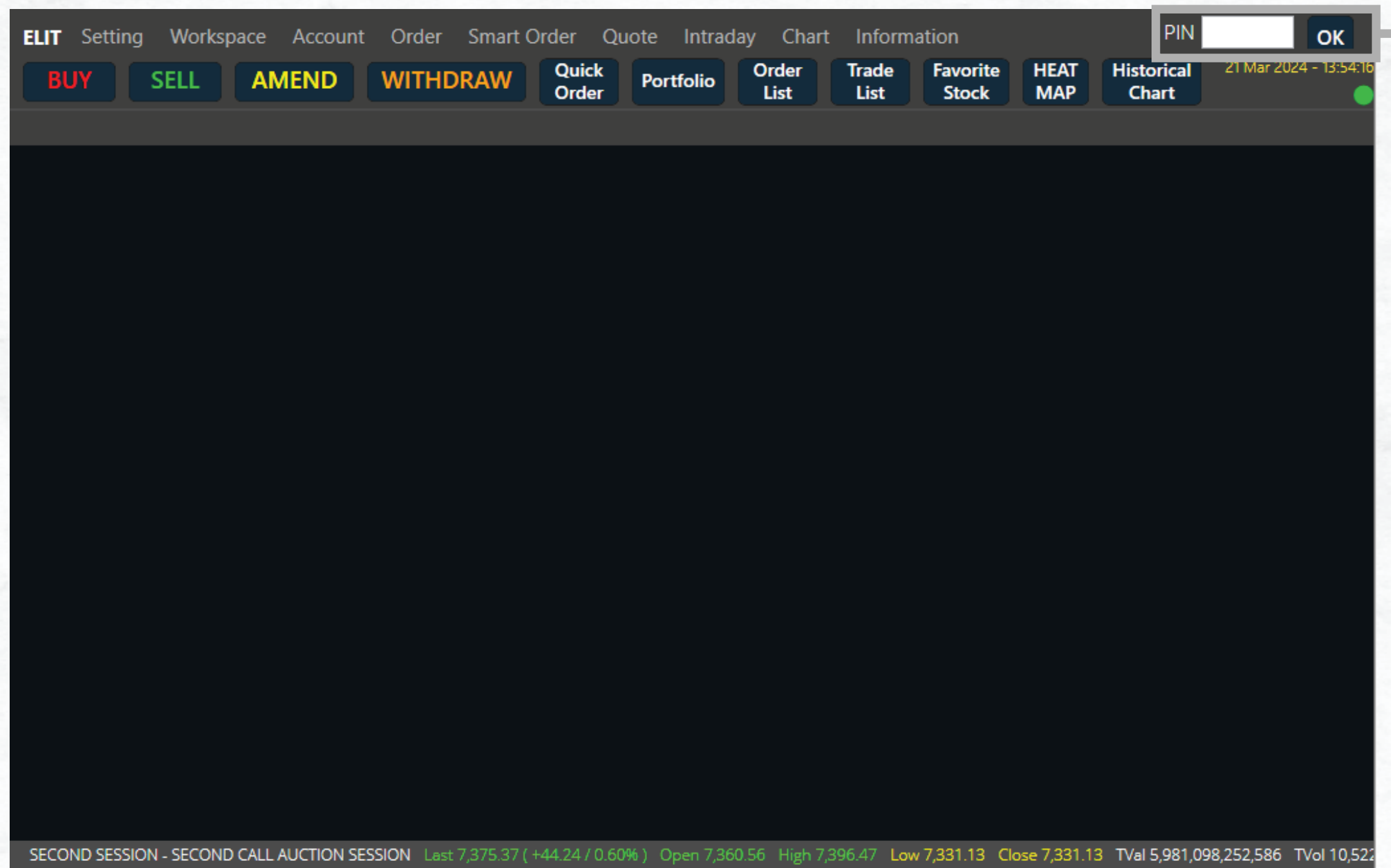

Masukkan **PIN** anda dan tekan **OK**

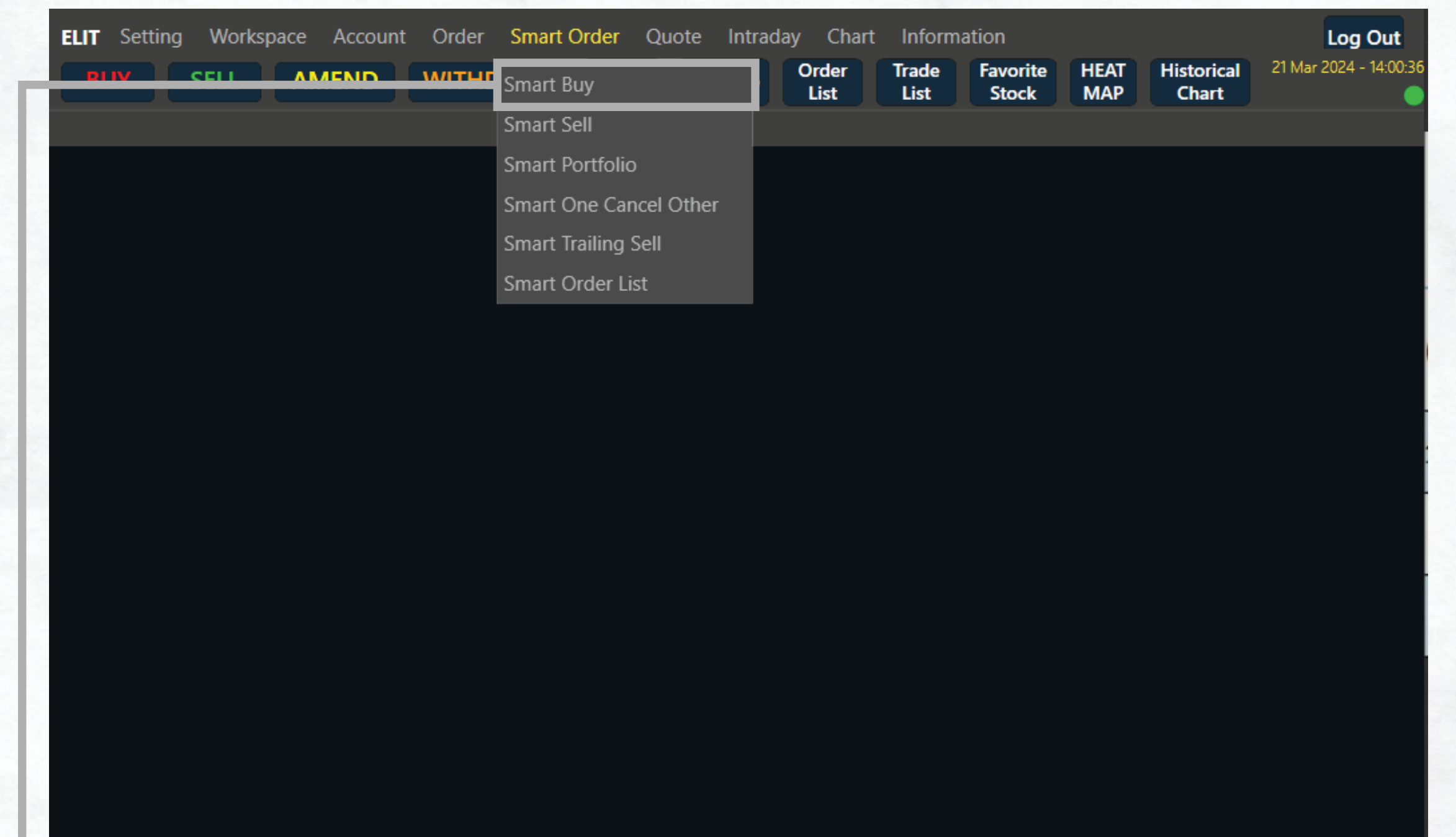

Pilih **Smart Buy**

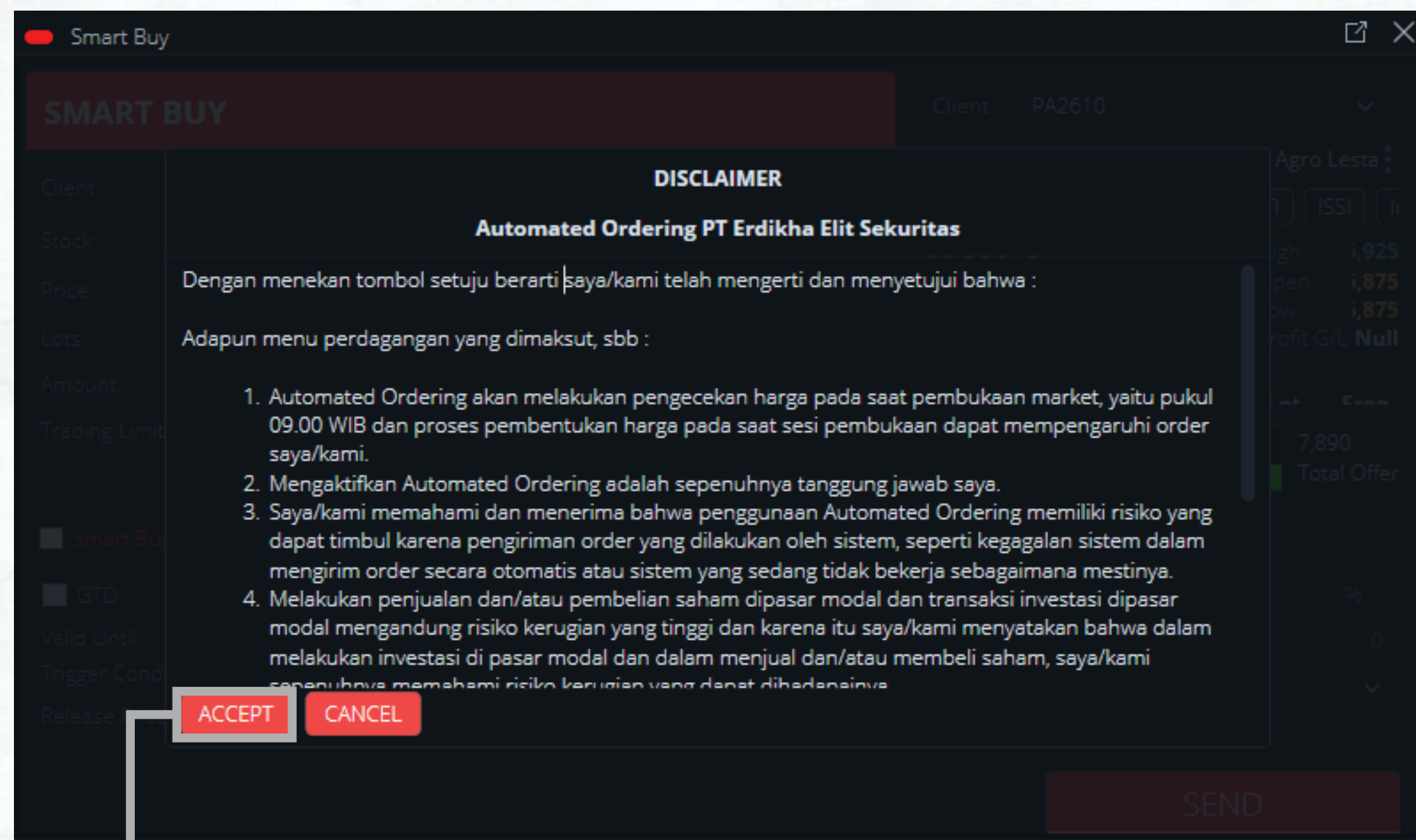

Baca **Disclaimer** tekan **ACCEPT** apabila anda setuju

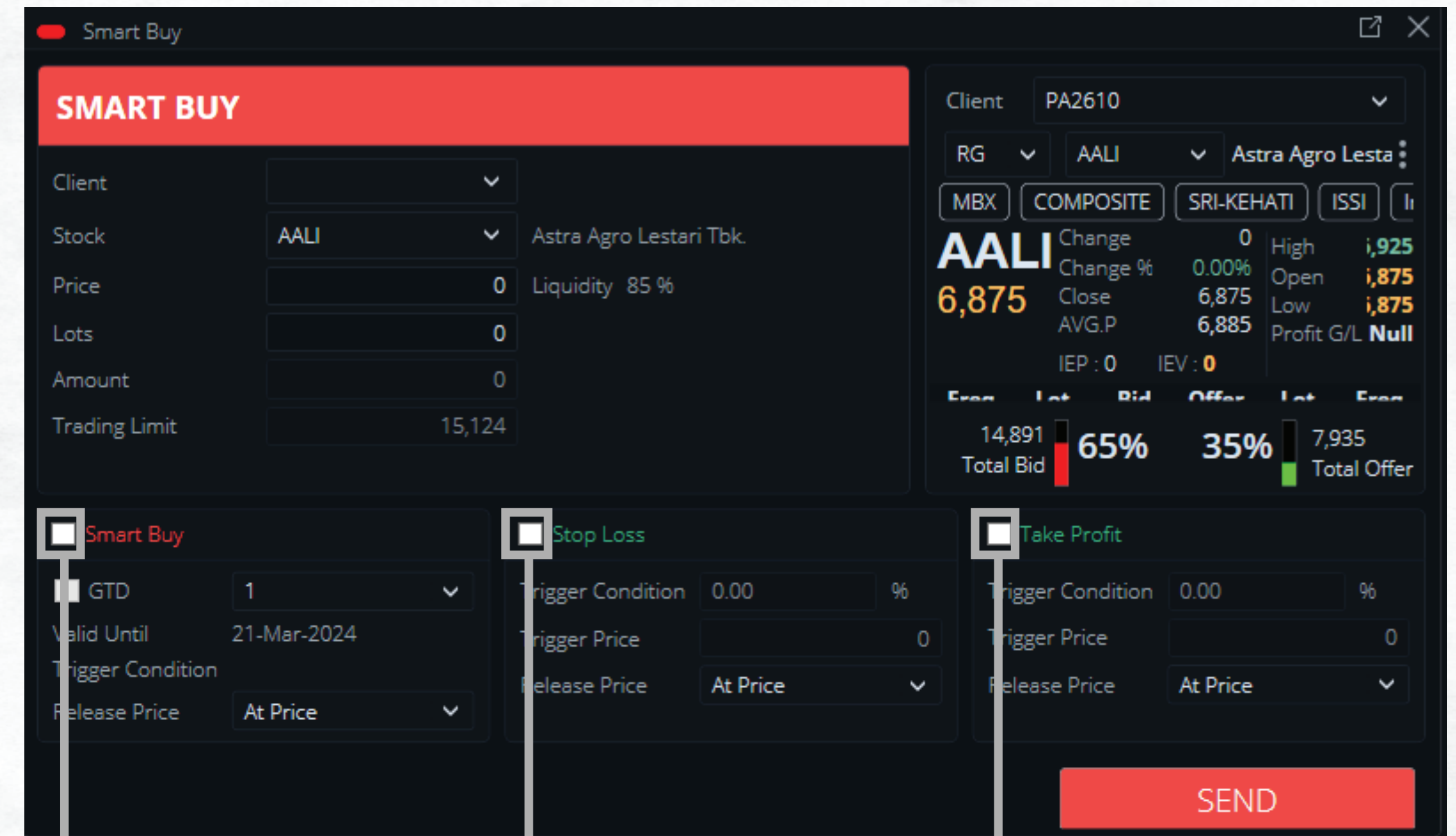

Ceklis **Kotak Fitur** untuk mengaktifkan **Fitur** yang diinginkan

Pilih **Kode Saham** yang ingin anda beli

Masukkan **Harga** yang anda inginkan

Masukkan Jumlah **Lot** yang anda inginkan

Tentukan hingga hari apa order ingin terus dikirimkan

Pilih **Release Price** yang anda inginkan

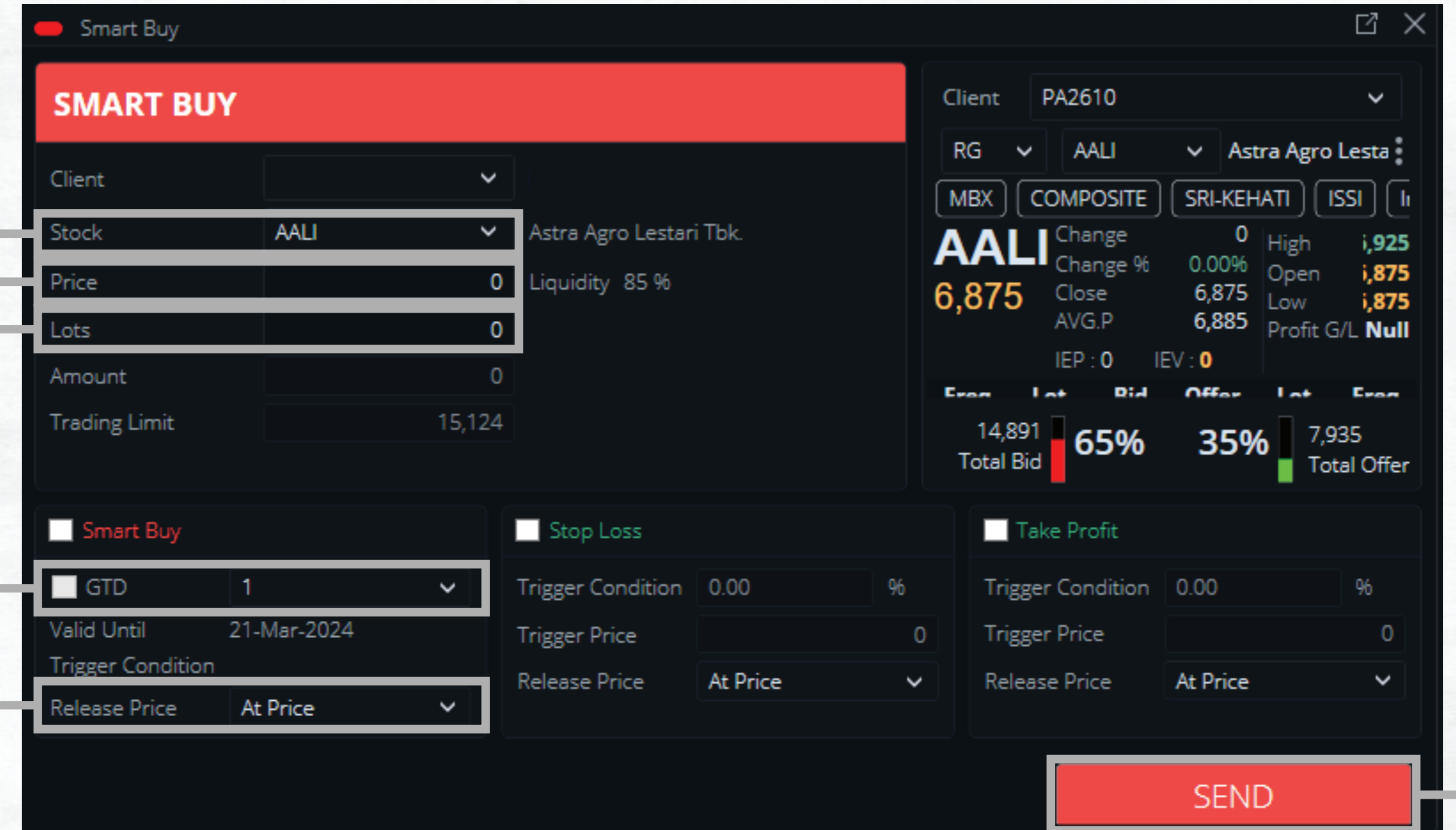

- Client:** PA2610
- Stock:** AALI (Astra Agro Lestari Tbk.)
- Price:** 0
- Lots:** 0
- Amount:** 0
- Trading Limit:** 15,124
- Smart Buy:**  (checked)
- GTD:** 1
- Valid Until:** 21-Mar-2024
- Trigger Condition:** (empty)
- Release Price:** At Price
- Stop Loss:**  (unchecked)
- Trigger Condition:** 0.00 %
- Trigger Price:** 0
- Release Price:** At Price
- Take Profit:**  (unchecked)
- Trigger Condition:** 0.00 %
- Trigger Price:** 0
- Release Price:** At Price
- SEND:** (Red button)

Market data for AALI is shown on the right:

Change	0	High	9,925
Change %	0.00%	Open	9,875
Close	6,875	Low	9,875
AVG.P	6,885	Profit G/L	Null
IEP	0	IEV	0

Order flow summary:

Exec	Lot	Bid	Offer	Lot	Exec
14,891	65%	35%	7,935		
Total Bid		Total Offer			

Tekan **SEND** apabila anda sudah yakin dengan order yang anda buat

Order checkout

**GOTO**  
GoTo Gojek Tokopedia Tbk.

Client

Order Type **Buy**

Price 68

Lot 1

Action	Expired	Trigger Price	Realese Price
Smart Buy	21-Mar-2024	68	At Price

Pastikan **Order** telah sesuai, apabila telah sesuai tekan **Smart Buy**

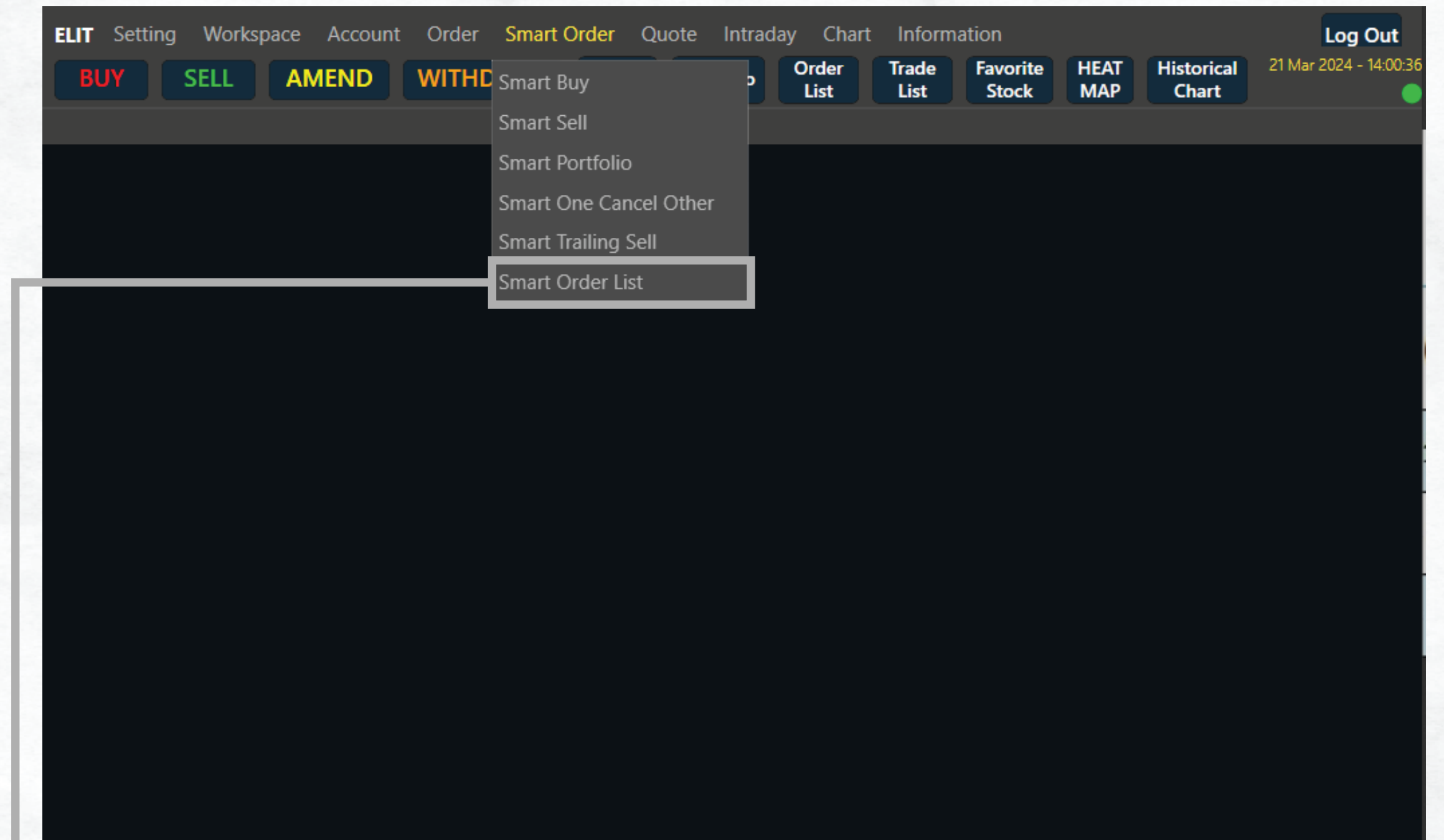

Pilih **Smart Order List** untuk melihat **Status Order**

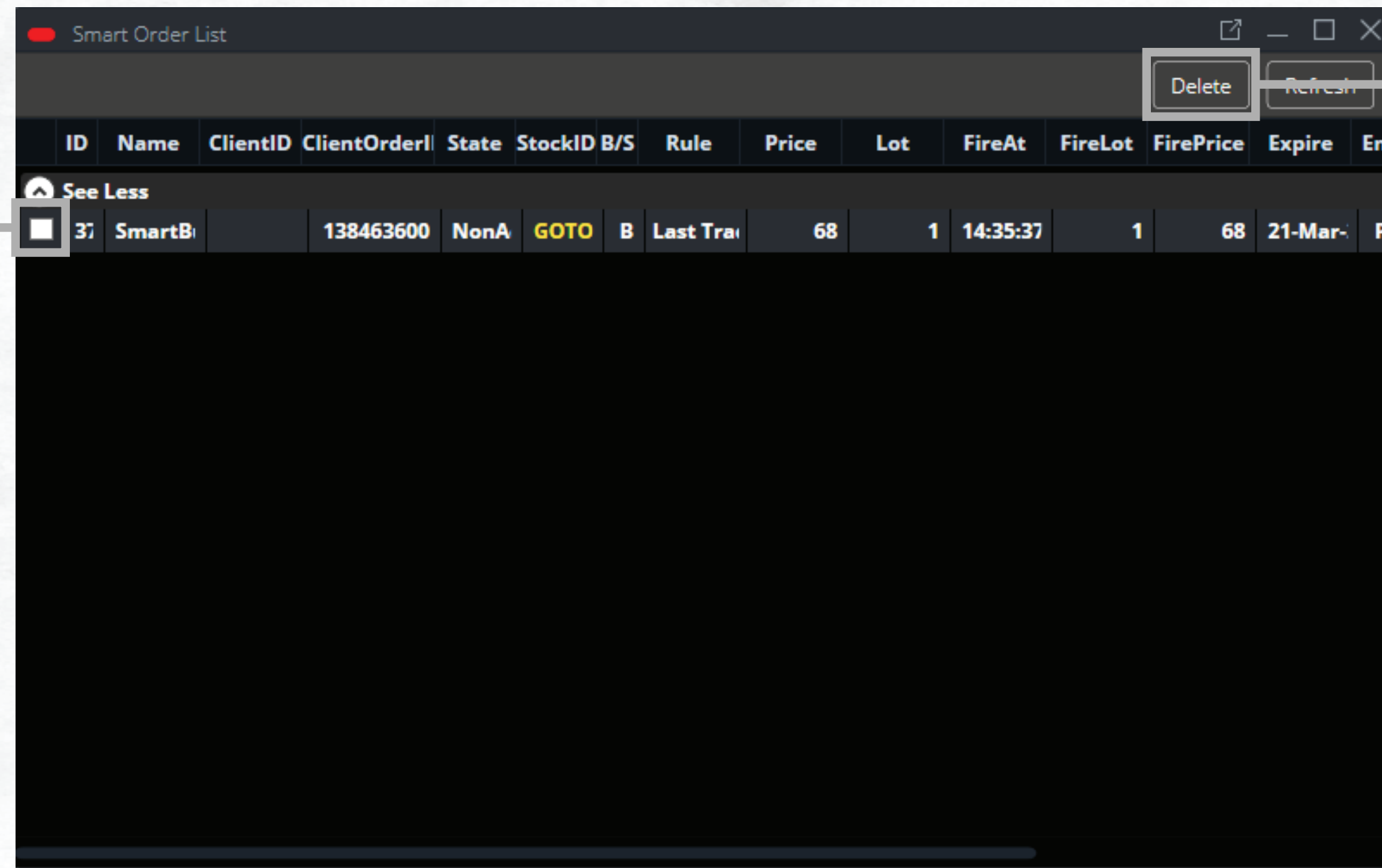

Pilih **Order** yang anda inginkan

Tekan **Delete** untuk membatalkan Order

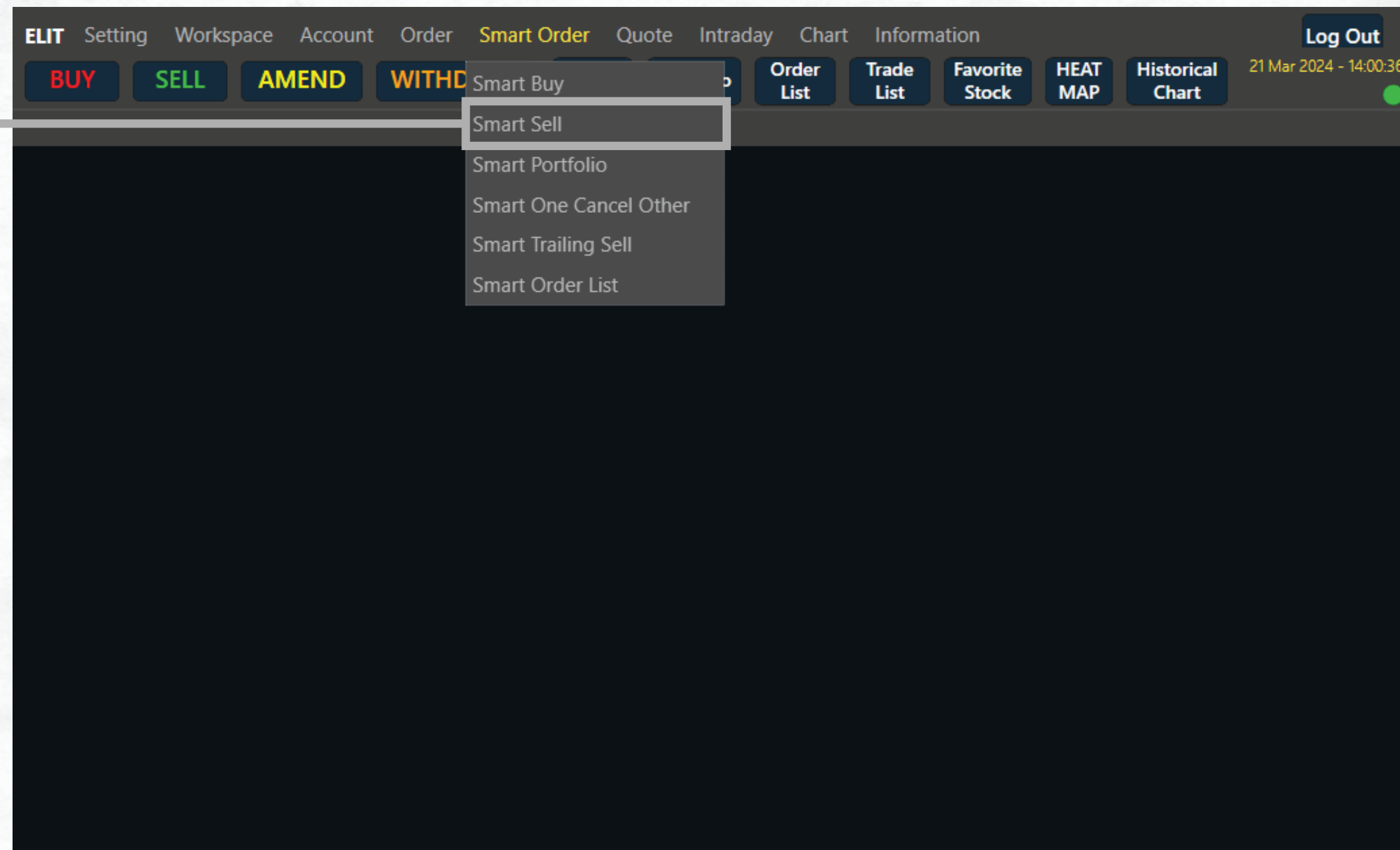

Pilih Smart Sell

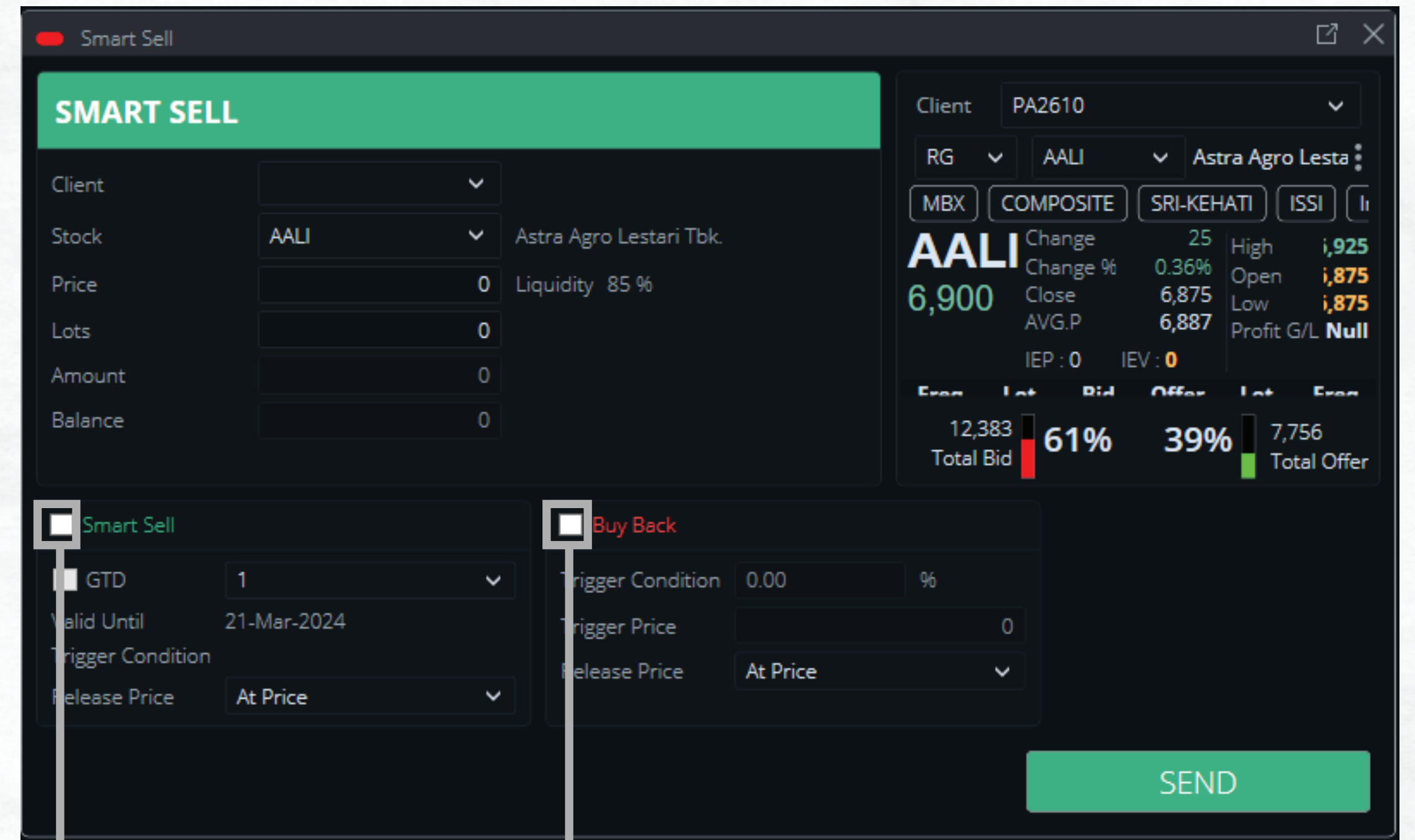

Ceklis Kotak Fitur untuk mengaktifkan Fitur yang diinginkan

Pilih **Kode Saham** yang ingin anda beli

Masukkan **Harga** yang anda inginkan

Masukkan Jumlah **Lot** yang anda inginkan

Tentukan hingga hari apa order ingin terus dikirimkan

Pilih **Release Price** yang anda inginkan

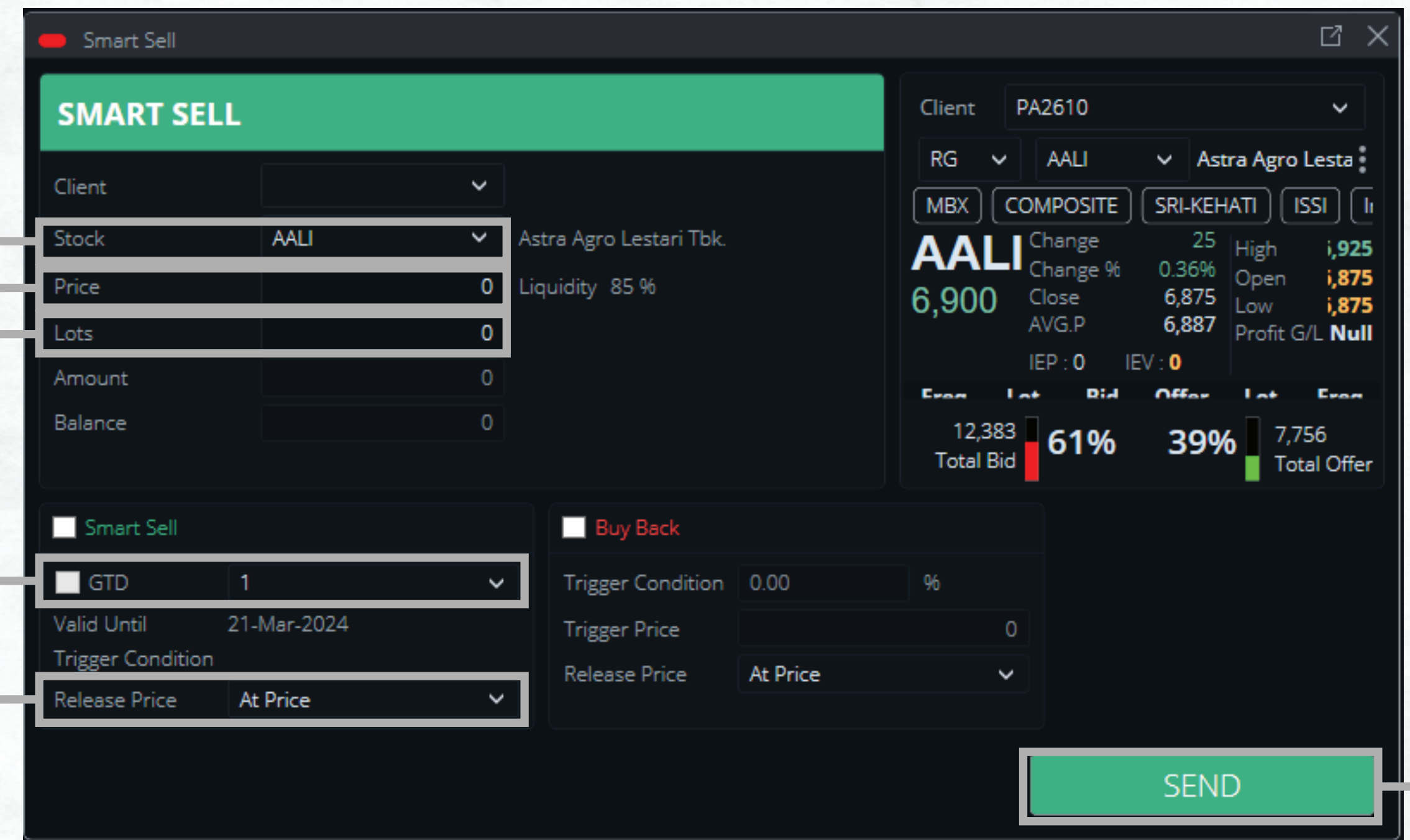

Client	PA2610
Stock	AALI Astra Agro Lestari Tbk.
Price	0
Lots	0
Amount	0
Balance	0

Smart Sell	Buy Back
<input checked="" type="checkbox"/>	<input type="checkbox"/>
GTD 1	Trigger Condition 0.00 %
Valid Until 21-Mar-2024	Trigger Price 0
Release Price At Price	Release Price At Price

Client	PA2610
RG	AALI Astra Agro Lesta
MBX	COMPOSITE SRI-KEHATI ISSI
AALI	Change 25 High 9,925
6,900	Change % 0.36% Open 8,875
	Close 6,875 Low 8,875
	AVG.P 6,887 Profit G/L Null
IEP: 0	IEV: 0
12,383	61%
Total Bid	39%
	7,756
	Total Offer

Tekan **SEND** apabila anda sudah yakin dengan order yang anda buat

Order checkout

**GOTO**  
GoTo Gojek Tokopedia Tbk.

Client

Order Type Sell

Price 70

Lot 1

Action	Expired	Trigger Price	Release Price
Smart Sell	21-Mar-2024	70	At Price

Cancel Smart Buy

Pastikan **Order** telah sesuai, apabila telah sesuai tekan **Smart Buy**

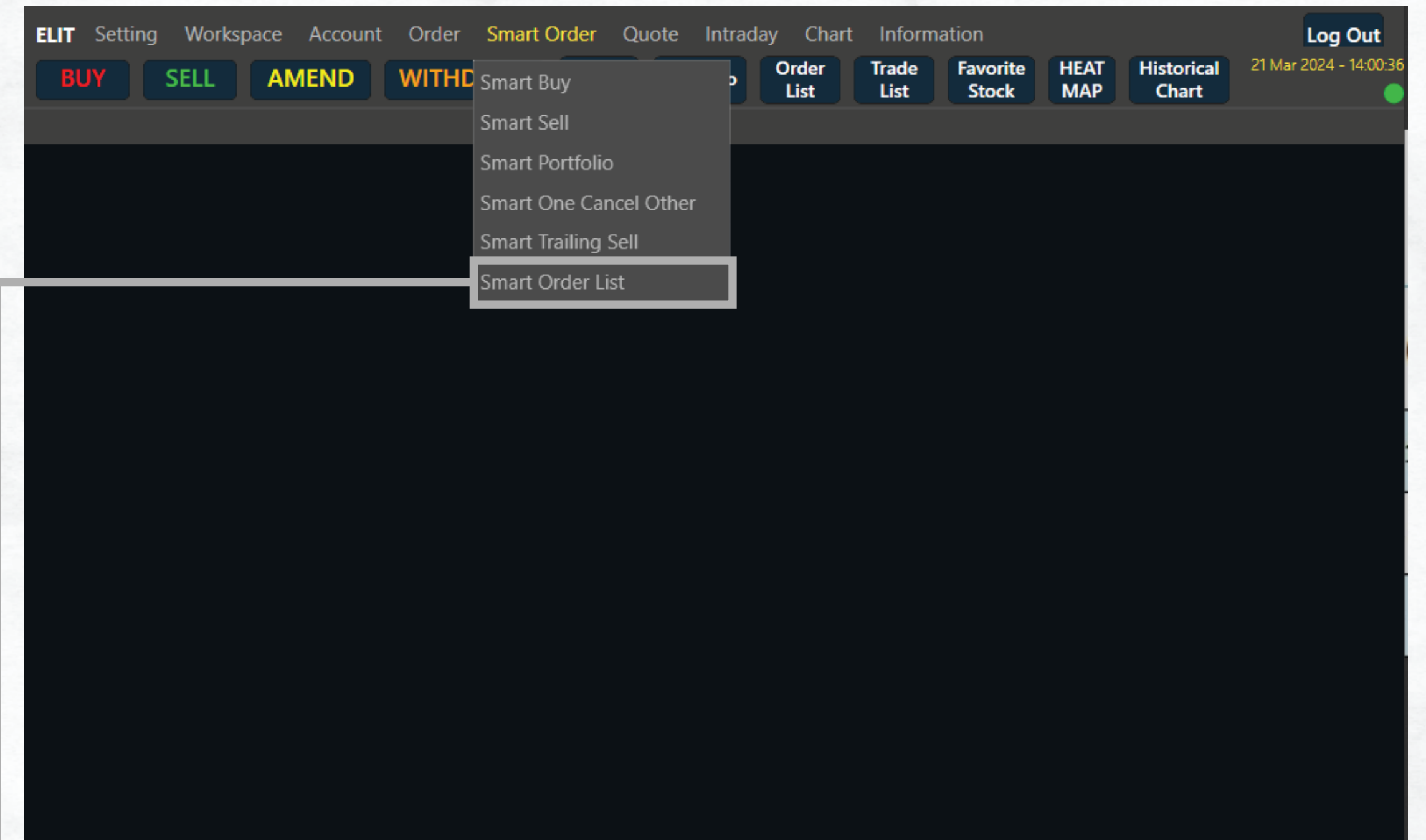

Pilih **Smart Order List** untuk melihat **Status Order**

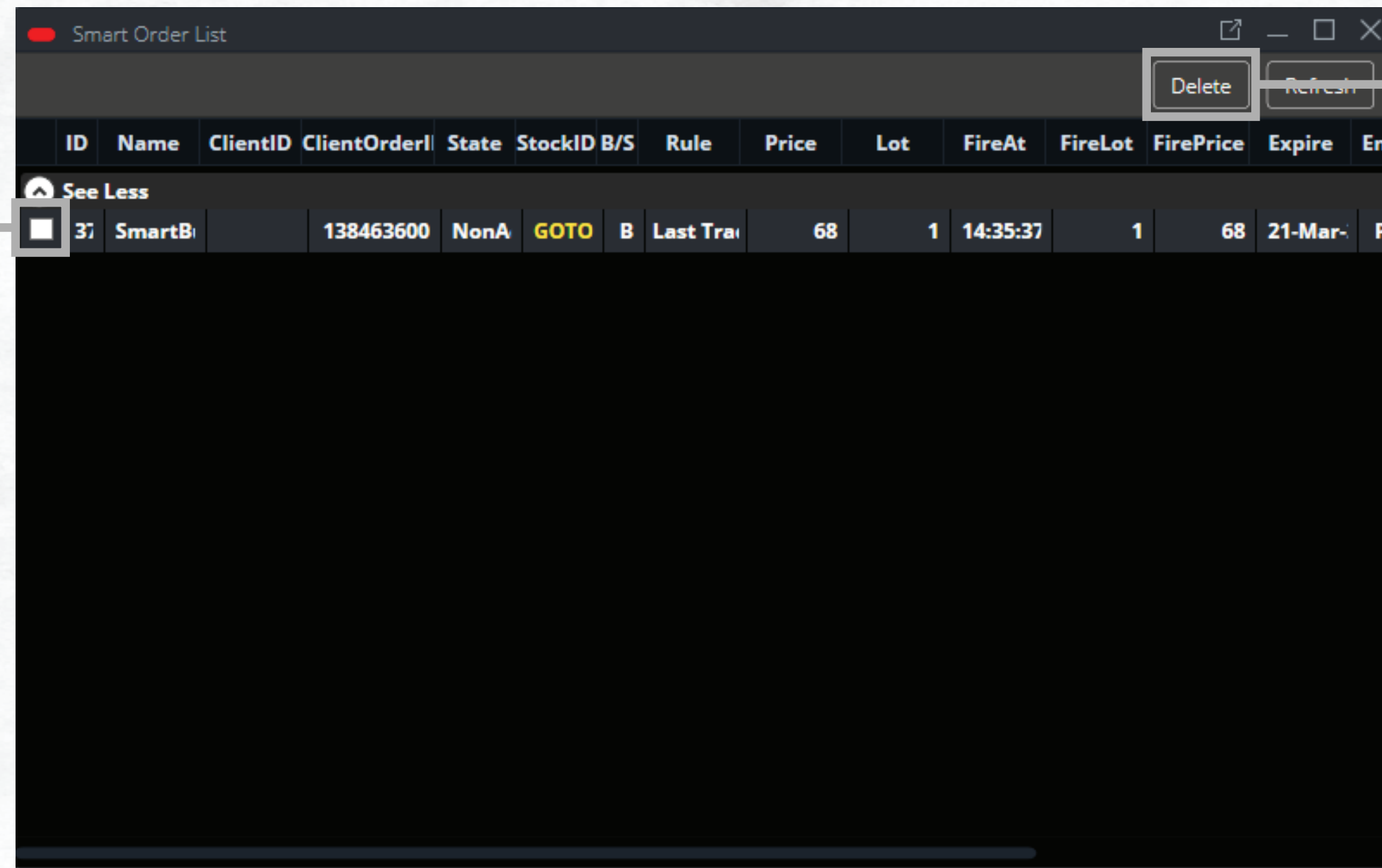

Pilih **Order** yang anda inginkan

Tekan **Delete** untuk membatalkan Order

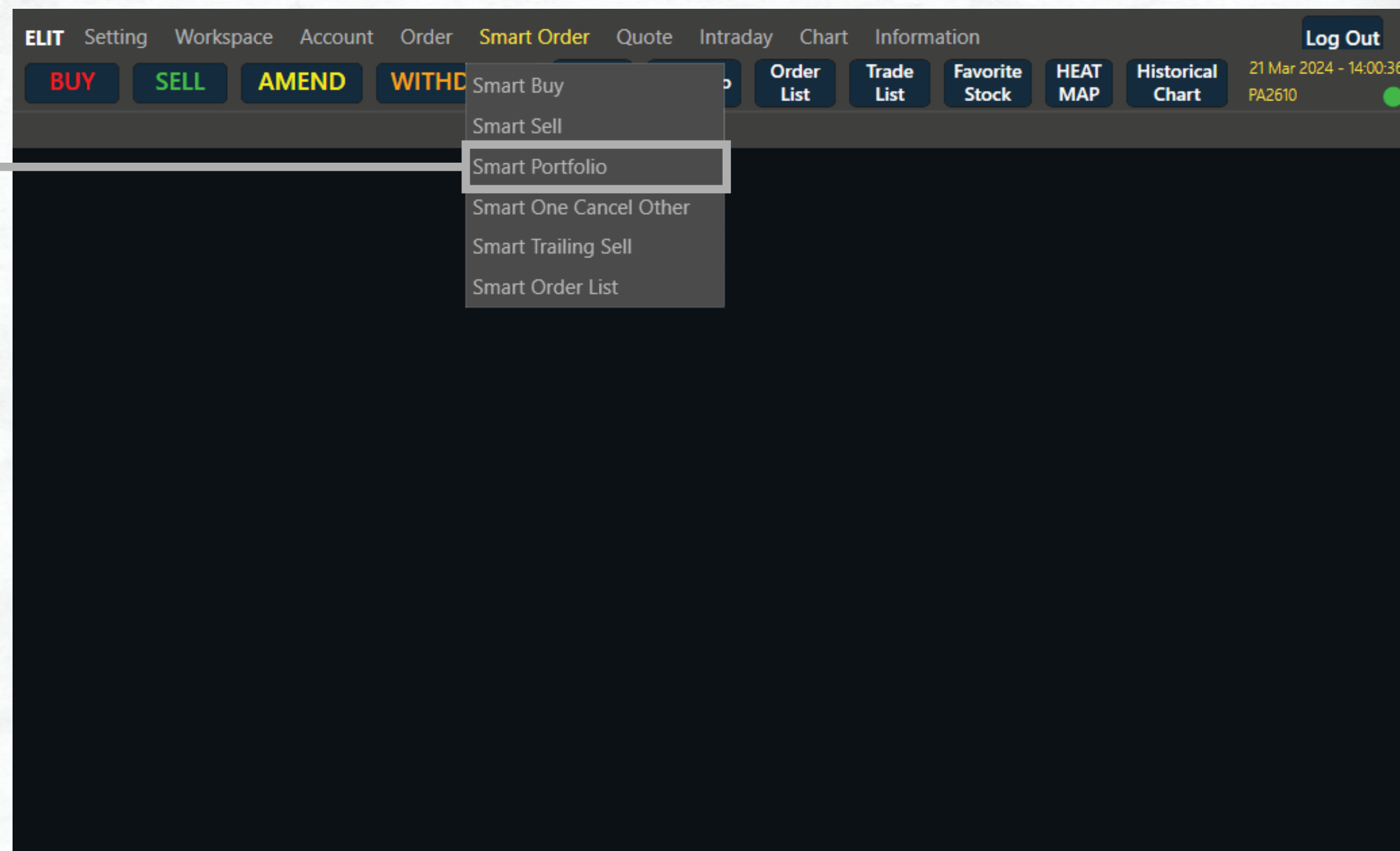

**Pilih Smart Portfolio**

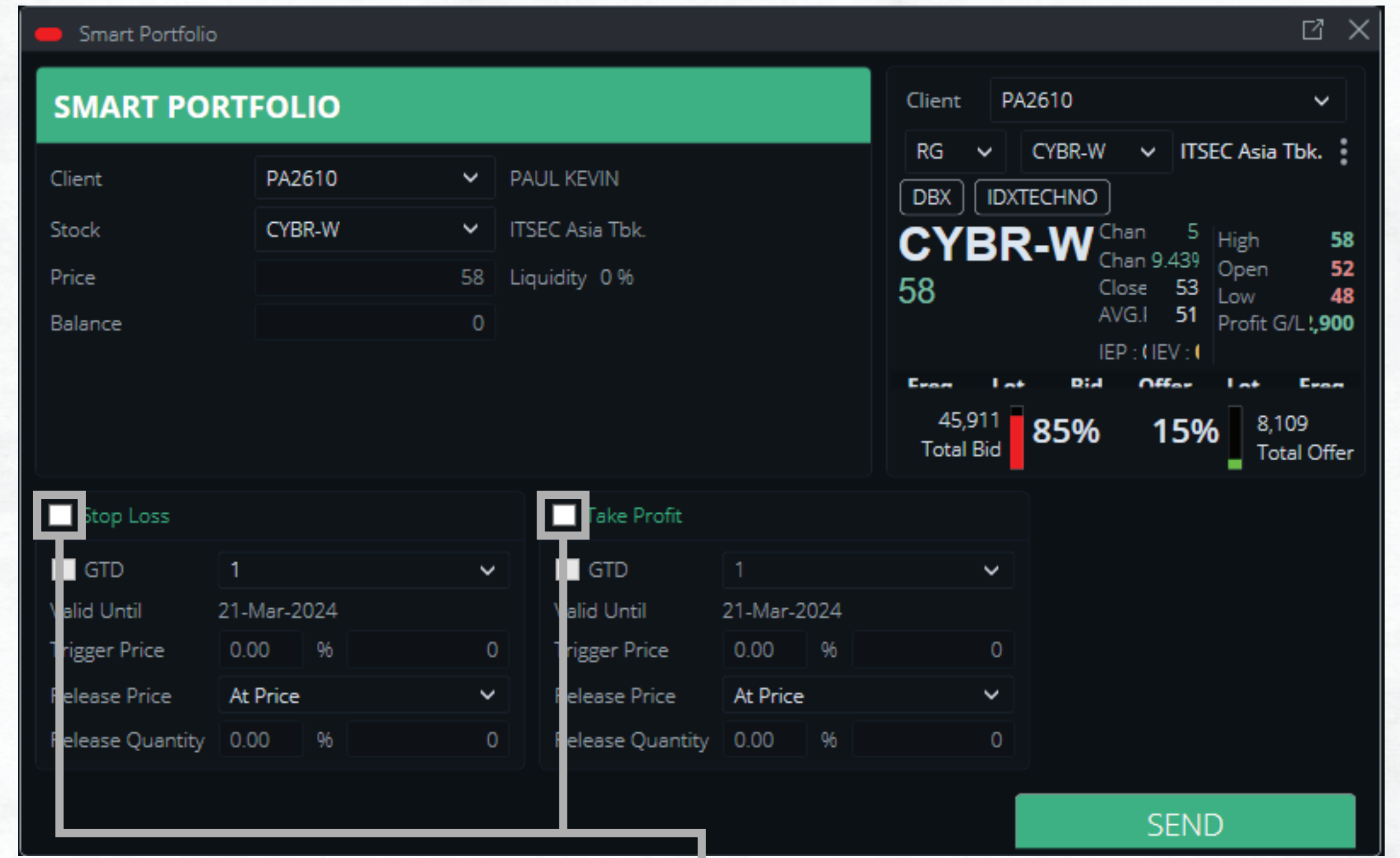

**Ceklis Kotak Fitur** untuk mengaktifkan **Fitur** yang diinginkan

Pilih **Kode Saham** yang ingin anda beli

Tentukan hingga hari apa order ingin terus dikirimkan

Masukkan **Harga** yang anda inginkan

Pilih **Release Price** yang anda inginkan

Masukkan Jumlah **Lot** yang anda inginkan

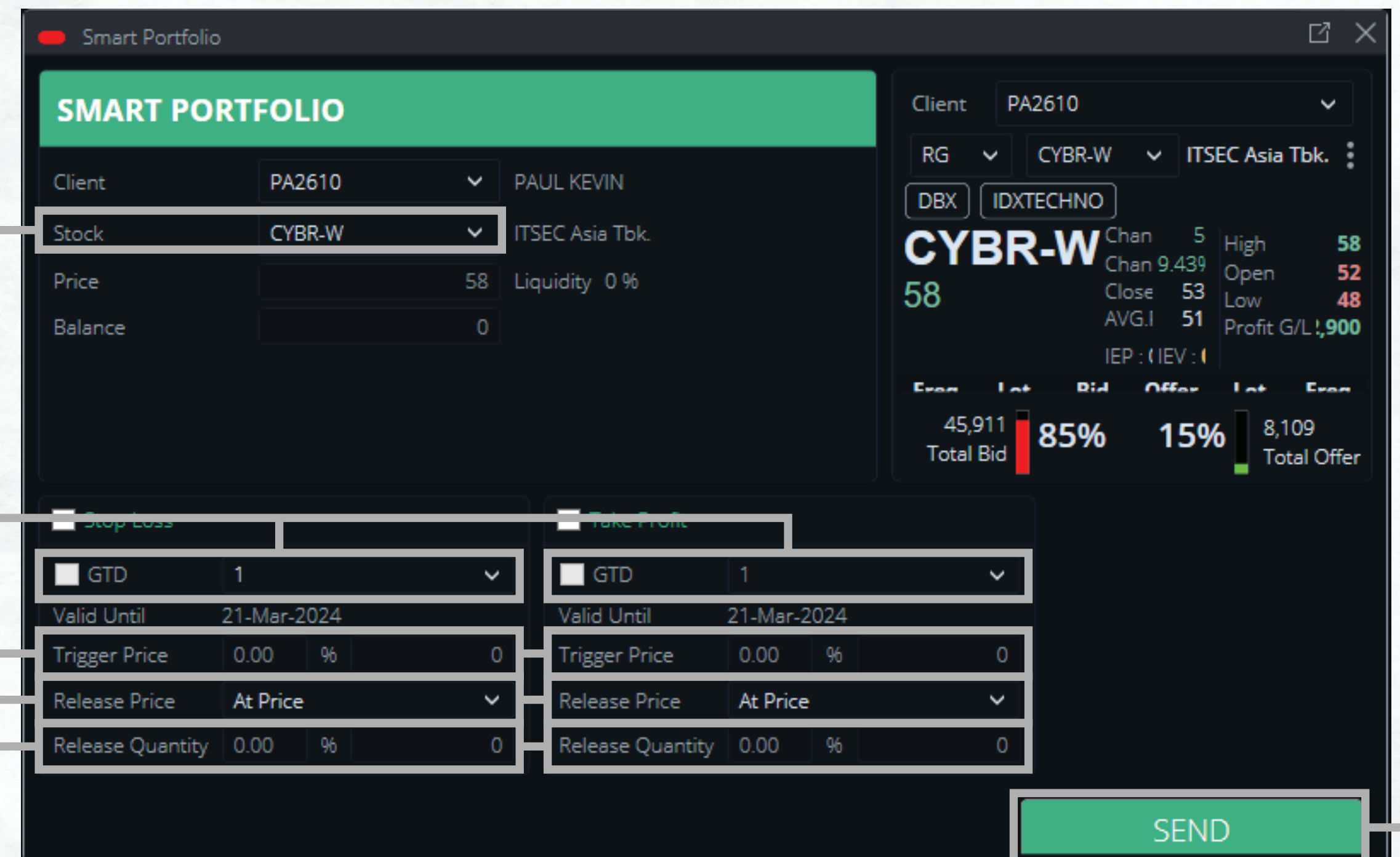

- Client:** PA2610 (PAUL KEVIN)
- Stock:** CYBR-W (ITSEC Asia Tbk.)
- Price:** 58
- Balance:** 0
- Order Type:** GTD (Good Till Date)
- Valid Until:** 21-Mar-2024
- Trigger Price:** 0.00 %
- Release Price:** At Price
- Release Quantity:** 0.00 %
- Lot:** 1
- SEND** button

Market data for CYBR-W is displayed on the right:

Chan	5	High	58
Chan	9,439	Open	52
Close	53	Low	48
AVG.I	51	Profit G/L	1,900

Order flow summary:

Exec	Lot	Bid	Offer	Lot	Exec
	45,911	85%	15%	8,109	
	Total Bid			Total Offer	

Tekan **SEND** apabila anda sudah yakin dengan order yang anda buat

Order checkout

**GOTO**  
GoTo Gojek Tokopedia Tbk.

Client PA2610  
Order Type Sell

Action	Expired	Trigger Price	Realese Price	Realese Lot
Stop Loss	21-Mar-2024	55 At Price		1
Take Profit	21-Mar-2024	67 At Price		1

Smart Portfolio

Pastikan **Order** telah sesuai, apabila telah sesuai tekan **Smart Portfolio**

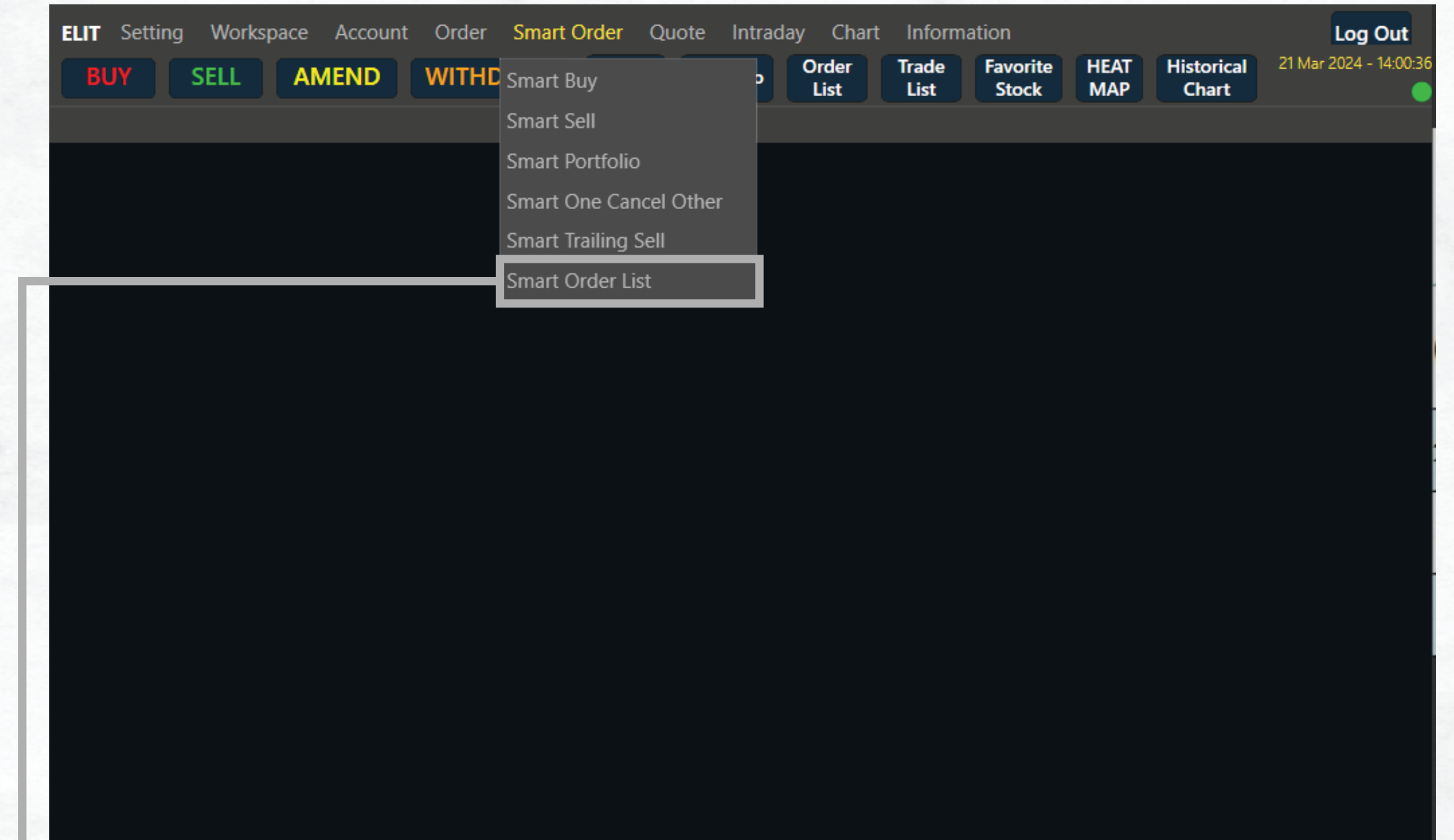

Pilih **Smart Order List** untuk melihat **Status Order**

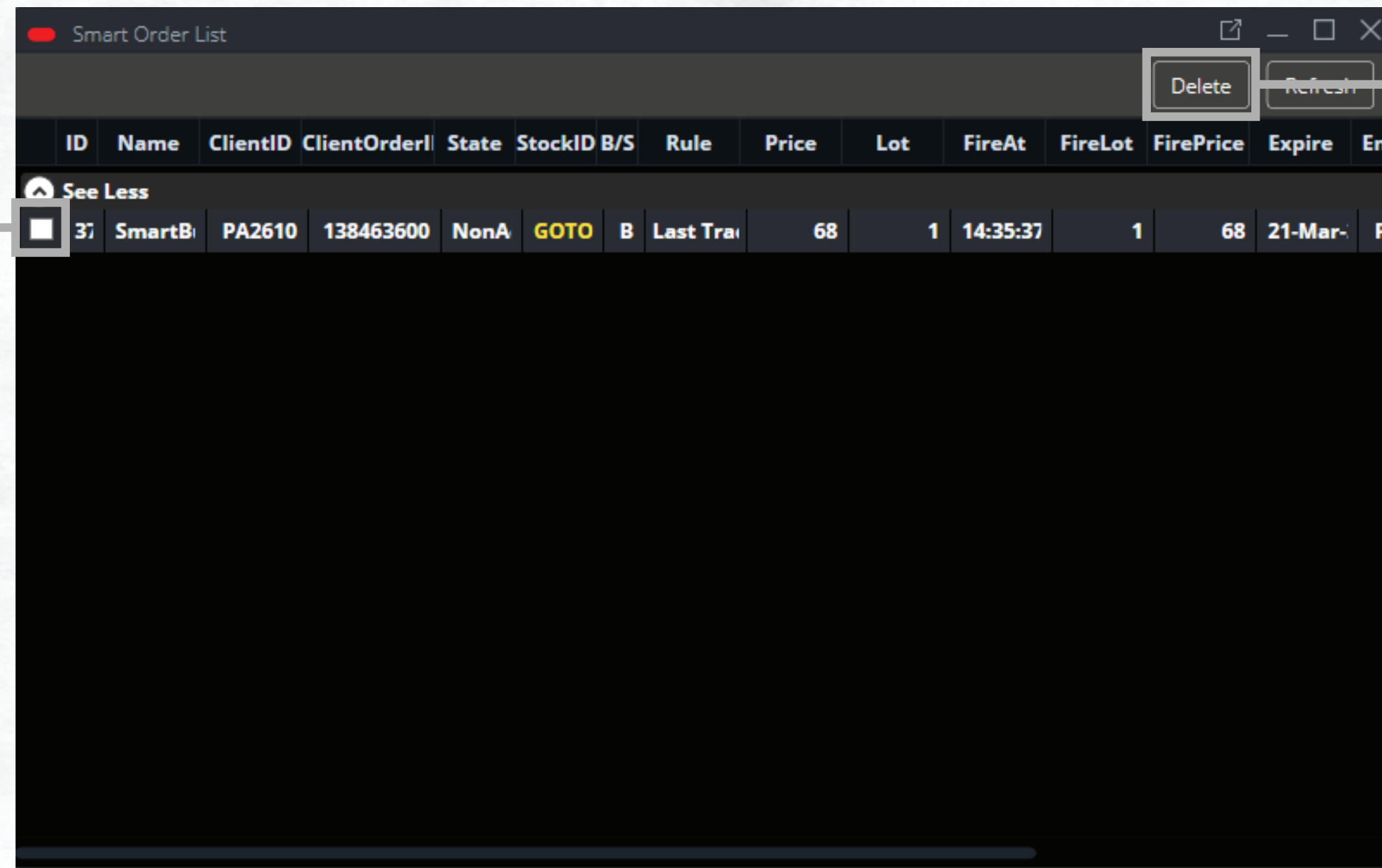

Pilih **Order** yang anda inginkan

Tekan **Delete** untuk membatalkan Order

# One Cancel Other

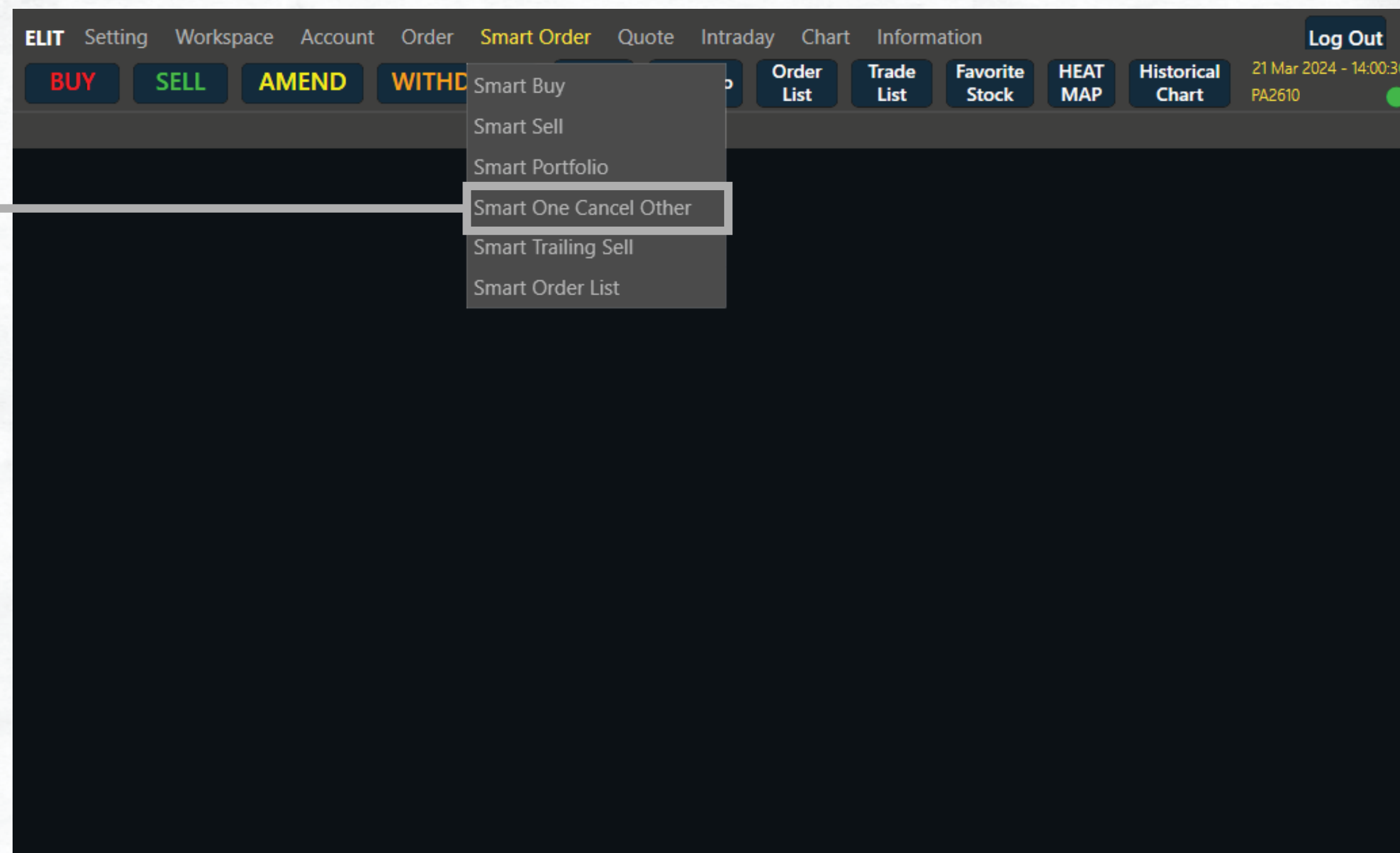

Pilih **Smart One Cancel Other**

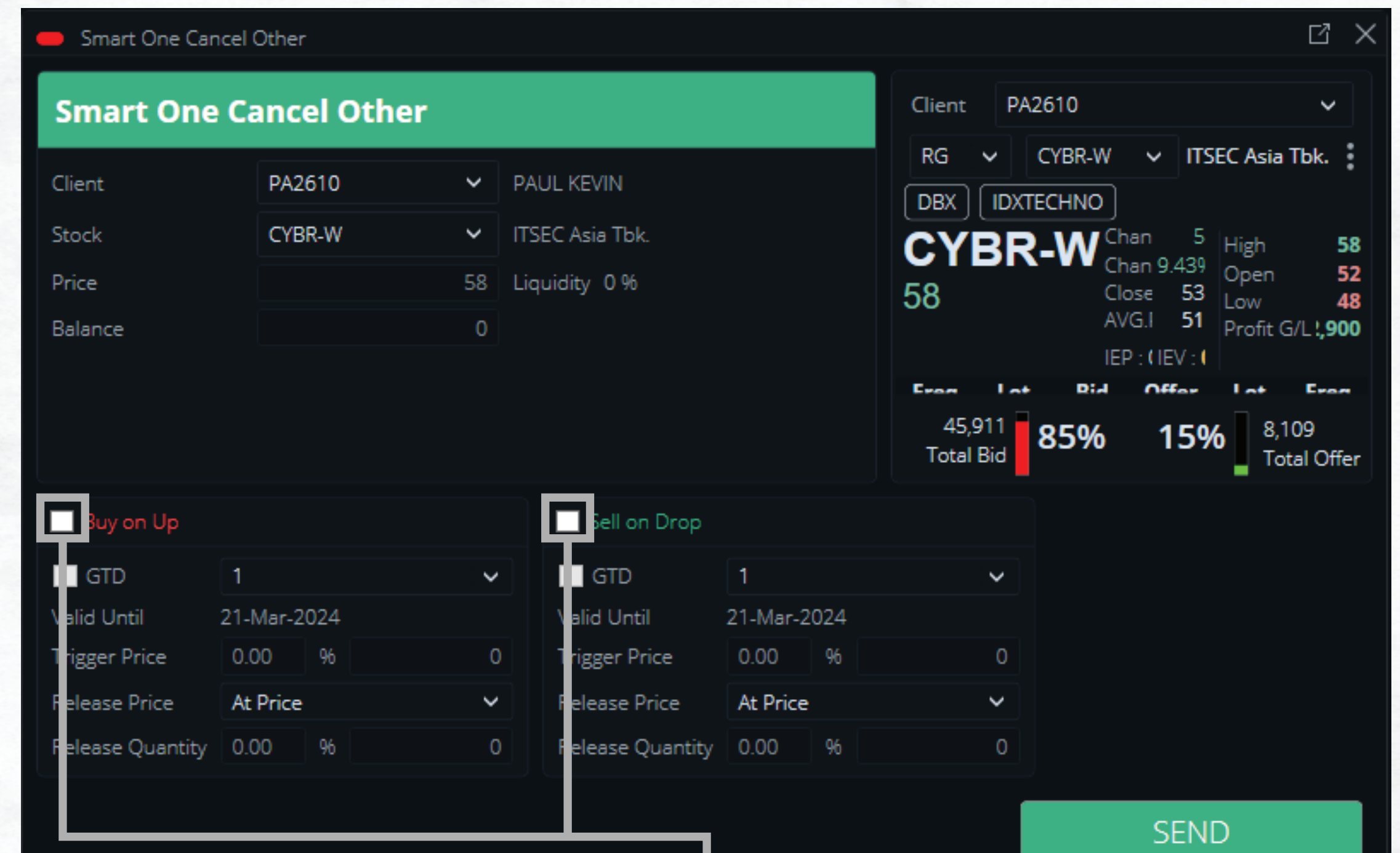

Ceklis **Kotak Fitur** untuk mengaktifkan **Fitur** yang diinginkan

# One Cancel Other

Pilih **Kode Saham** yang ingin anda beli

Tentukan hingga hari apa order ingin terus dikirimkan

Masukkan **Harga** yang anda inginkan

Pilih **Release Price** yang anda inginkan

Masukkan Jumlah **Lot** yang anda inginkan

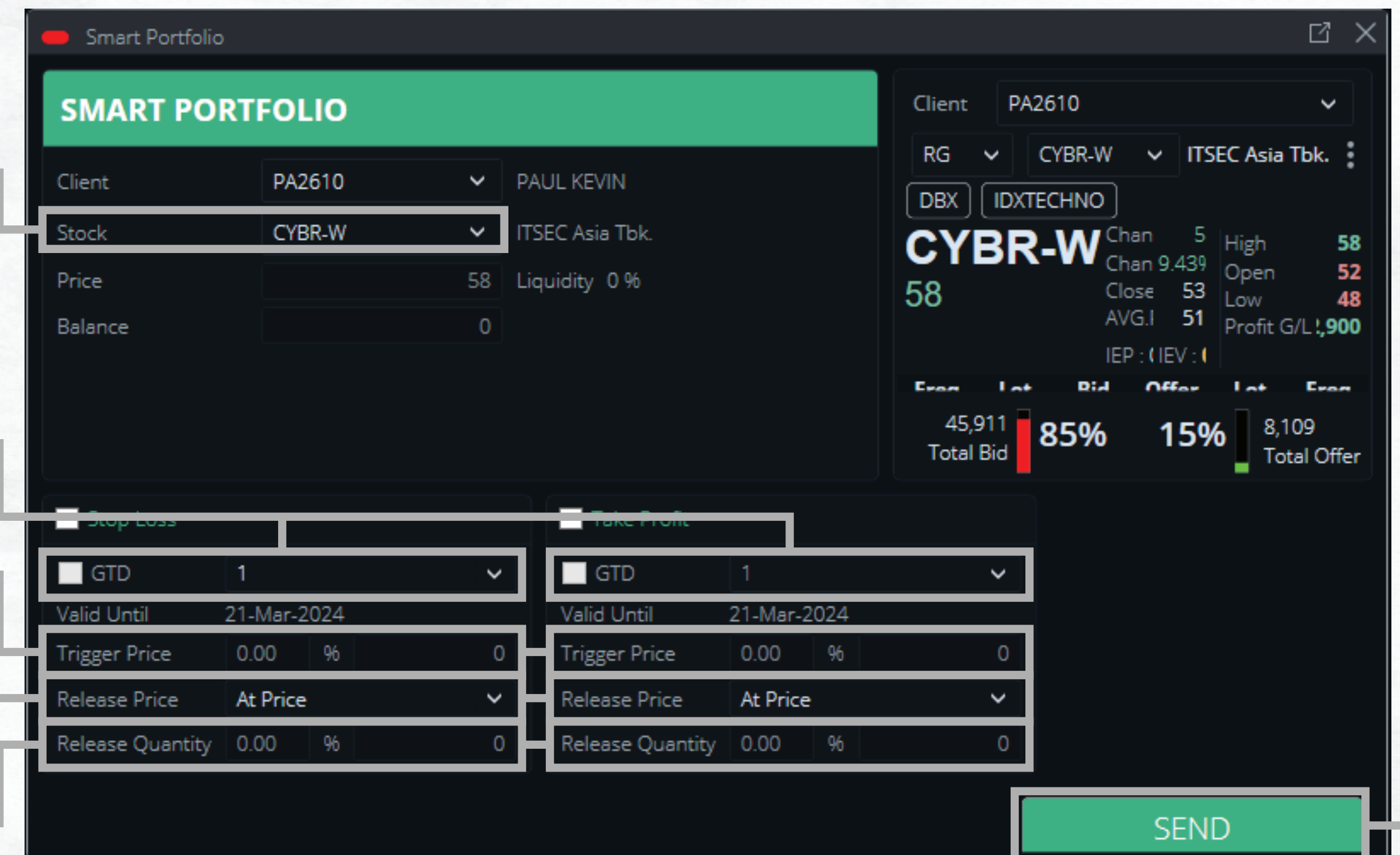

SMART PORTFOLIO

Client PA2610 PAUL KEVIN

Stock CYBR-W ITSEC Asia Tbk

Price 58 Liquidity 0 %

Balance 0

Client PA2610

RG CYBR-W ITSEC Asia Tbk

DBX IDXTECHNO

**CYBR-W** Chan 5 High 58  
Chan 9,439 Open 52  
Close 53 Low 48  
AVG.I 51 Profit G/L 900

IEP : (IEV : )

45,911 Total Bid 85% 15% 8,109 Total Offer

Stop Loss Take Profit

GTD 1 Valid Until 21-Mar-2024 Trigger Price 0.00 % 0 Release Price At Price Release Quantity 0.00 % 0

GTD 1 Valid Until 21-Mar-2024 Trigger Price 0.00 % 0 Release Price At Price Release Quantity 0.00 % 0

SEND

Tekan **SEND** apabila anda sudah yakin dengan order yang anda buat

# One Cancel Other

Order checkout

**GOTO**  
GoTo Gojek Tokopedia Tbk.

Client PA2610  
Order Type **Sell**

Action	Expired	Trigger Price	Realese Price	Realese Lot
Buy on Up	22-Mar-2024	75 At Price		1
Sell on Drop	22-Mar-2024	55 At Price		1

Smart OCO

Pastikan **Order** telah sesuai,  
apabila telah sesuai tekan **Smart OCO**

ELIT Setting Workspace Account Order **Smart Order** Quote Intraday Chart Information Log Out  
21 Mar 2024 - 14:00:36

**BUY** **SELL** **AMEND** **WITHD** **Smart Buy** **Smart Sell** **Smart Portfolio** **Smart One Cancel Other** **Smart Trailing Sell** **Smart Order List**

**Order List** **Trade List** **Favorite Stock** **HEAT MAP** **Historical Chart**

Pilih **Smart Order List** untuk melihat  
**Status Order**

# One Cancel Other

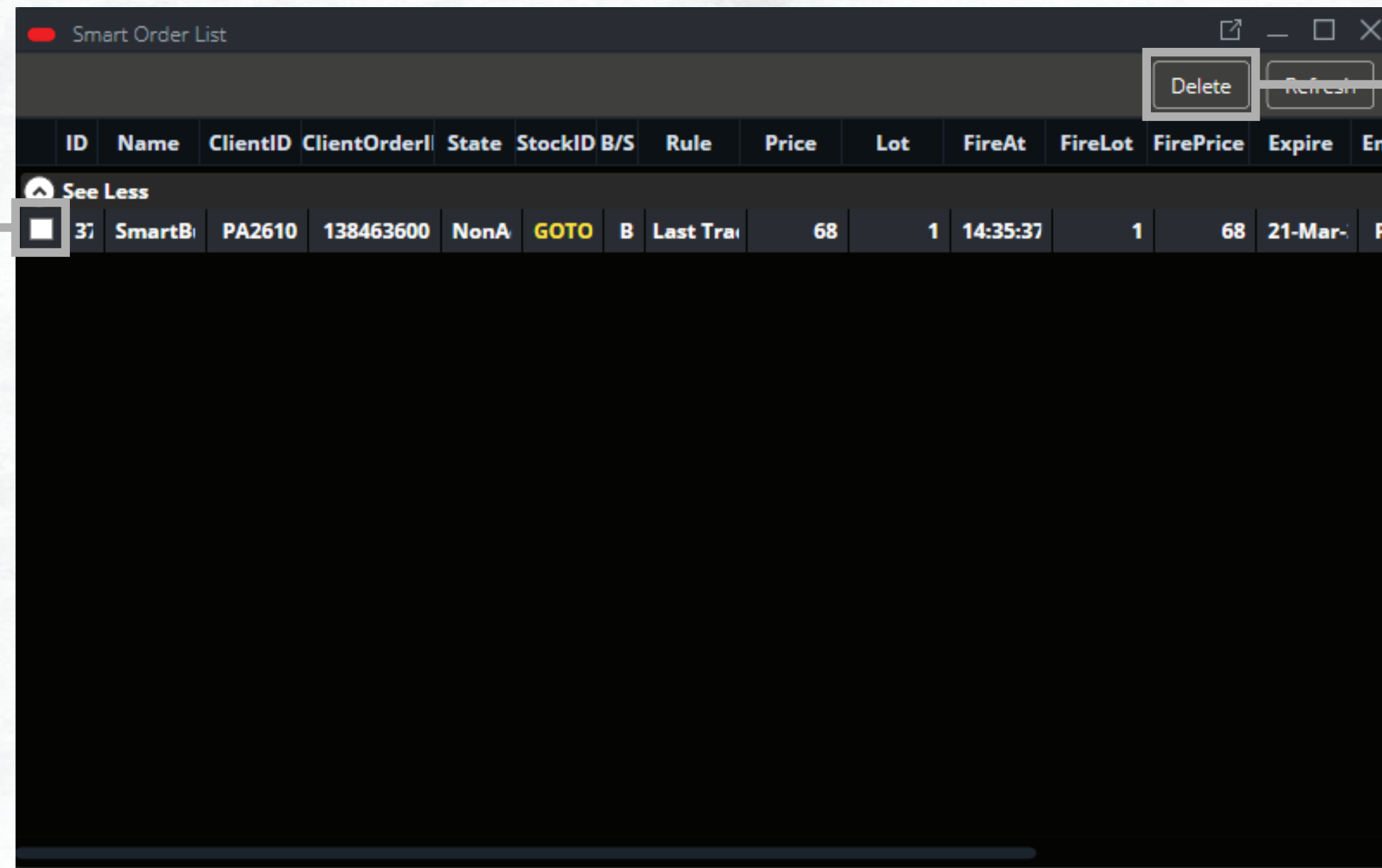

Pilih **Order** yang anda inginkan

Tekan **Delete** untuk membatalkan Order

# Smart Sell Trailing

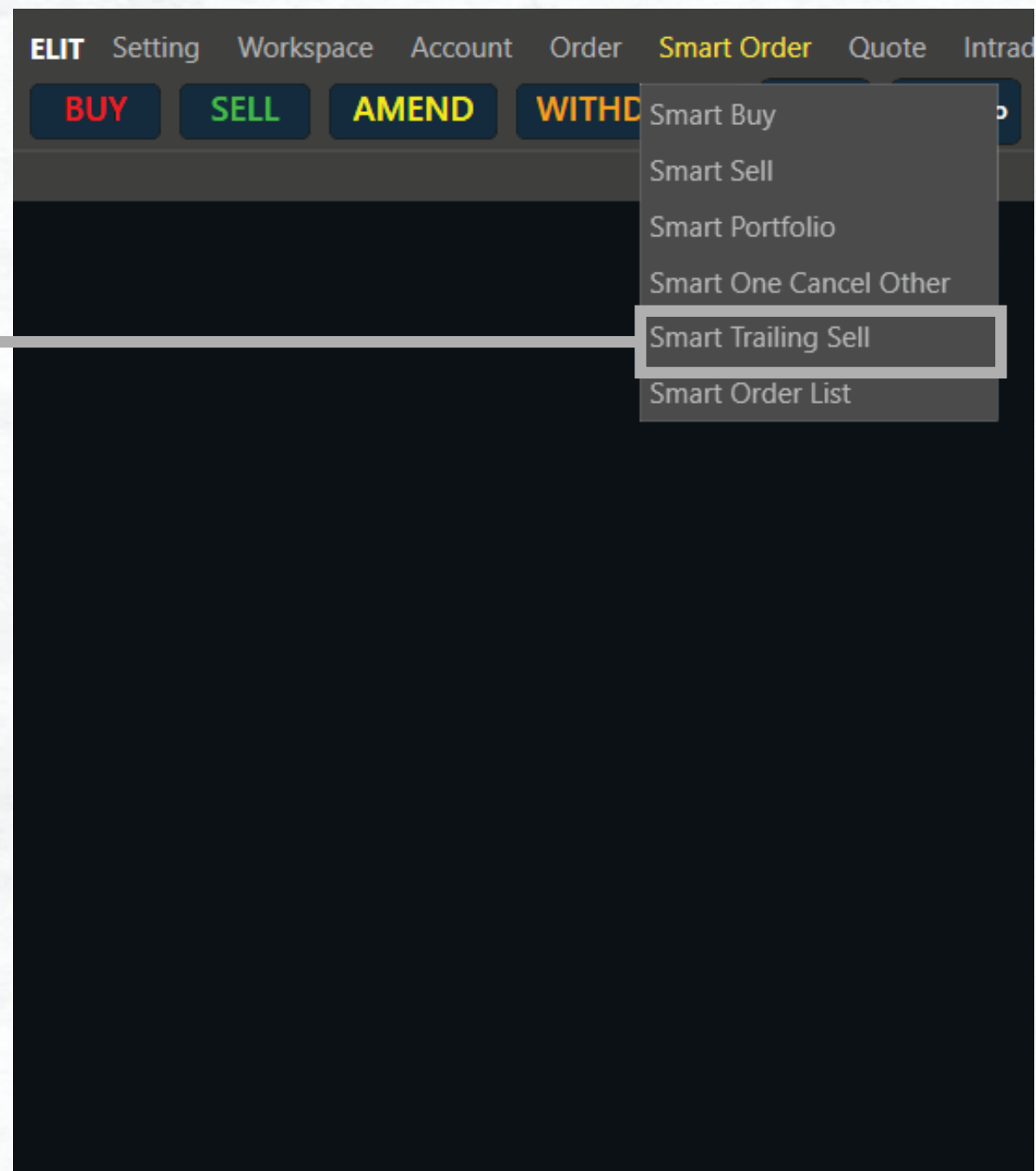

Pilih **Smart Trailing Sell**

Pilih **Kode Saham** yang ingin anda order

Masukkan **Harga minimum** yang anda inginkan

Pilih **Jumlah Step** yang anda inginkan

Tentukan hingga kapan order terus dikirimkan

Pilih **Release Price** yang anda inginkan

Masukkan Jumlah **Lot** yang anda inginkan

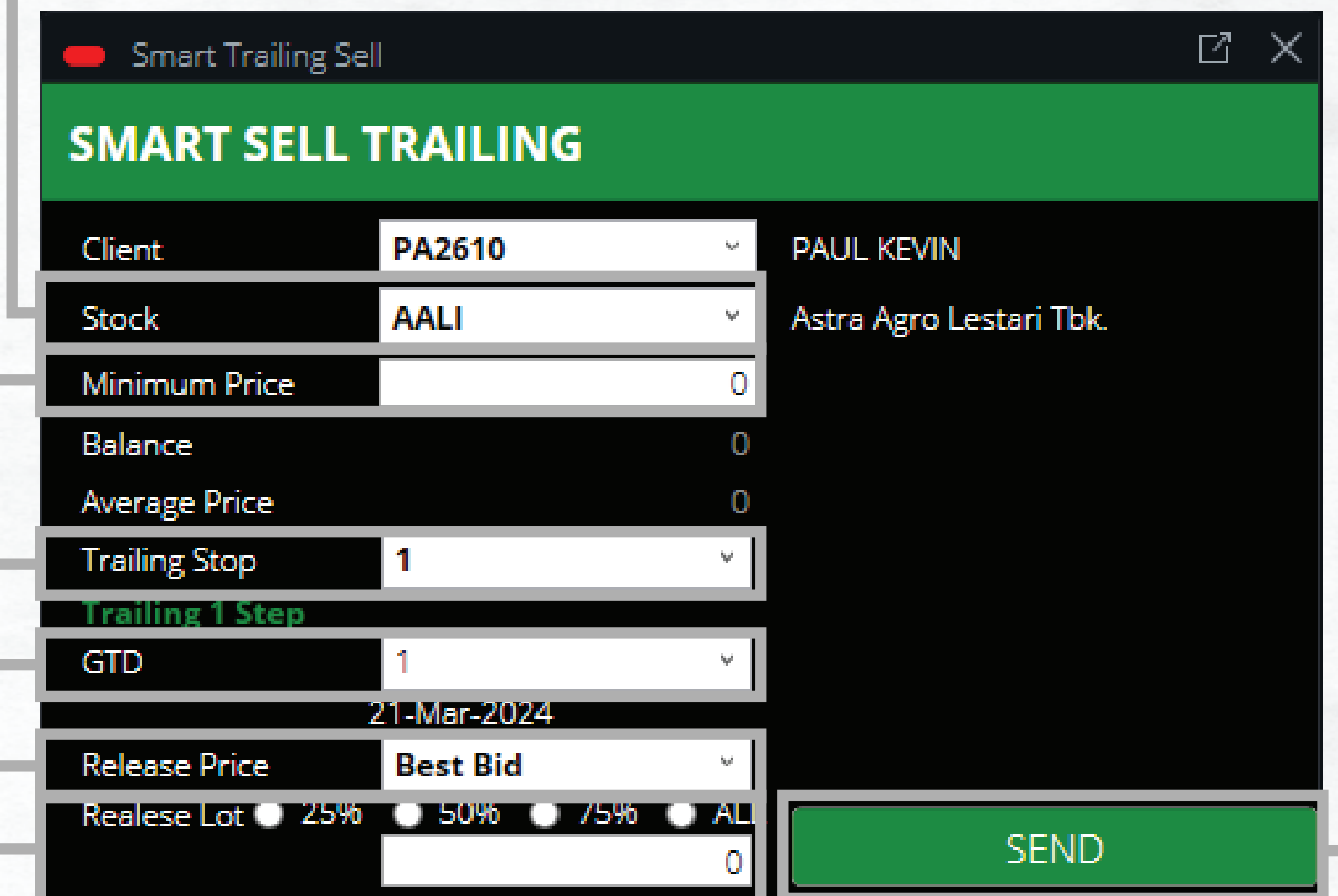

Client	PA2610	PAUL KEVIN
Stock	AALI	Astra Agro Lestari Tbk.
Minimum Price	0	
Balance	0	
Average Price	0	
Trailing Stop	1	
<b>Trailing 1 Step</b>		
GTD	1	
21-Mar-2024		
Release Price	Best Bid	
Release Lot	25% 50% 75% ALL	
	0	

A green **SEND** button is located at the bottom right of the form.

Tekan **SEND** apabila anda sudah yakin dengan order yang anda buat

# Smart Sell Trailing

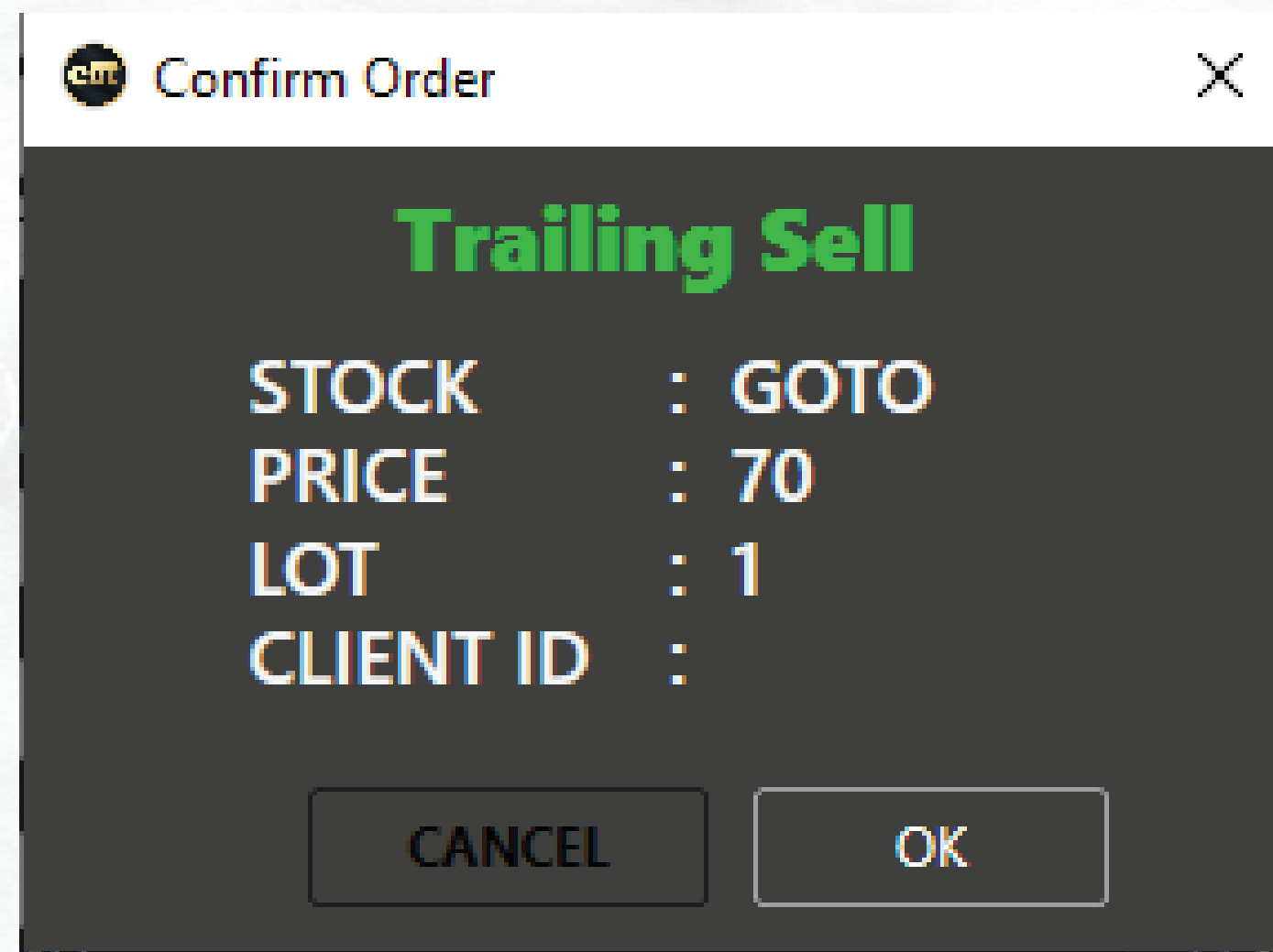

Pastikan **Order** telah sesuai, apabila telah sesuai tekan **OK**

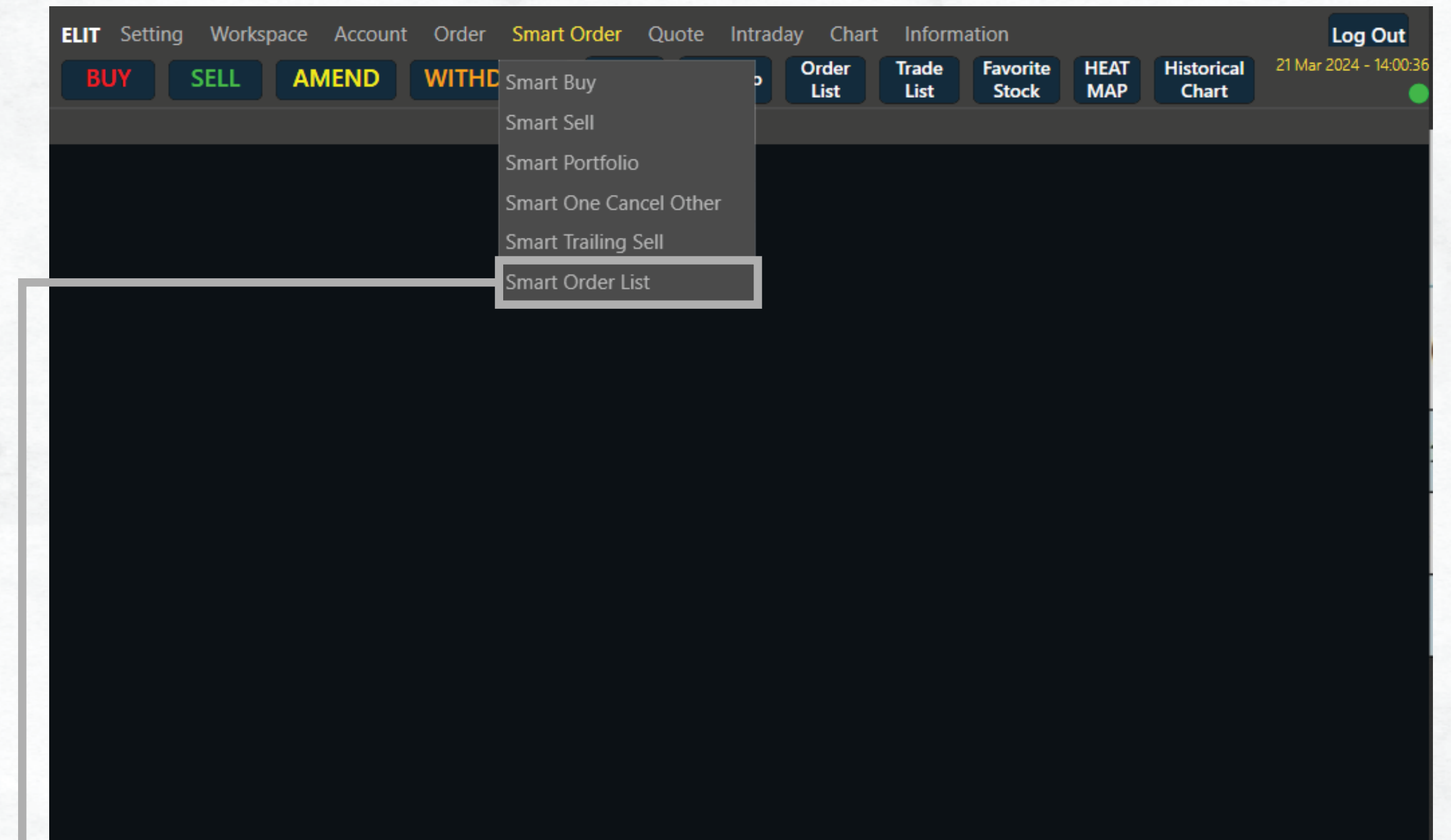

Pilih **Smart Order List** untuk melihat **Status Order**

# Smart Sell Trailing

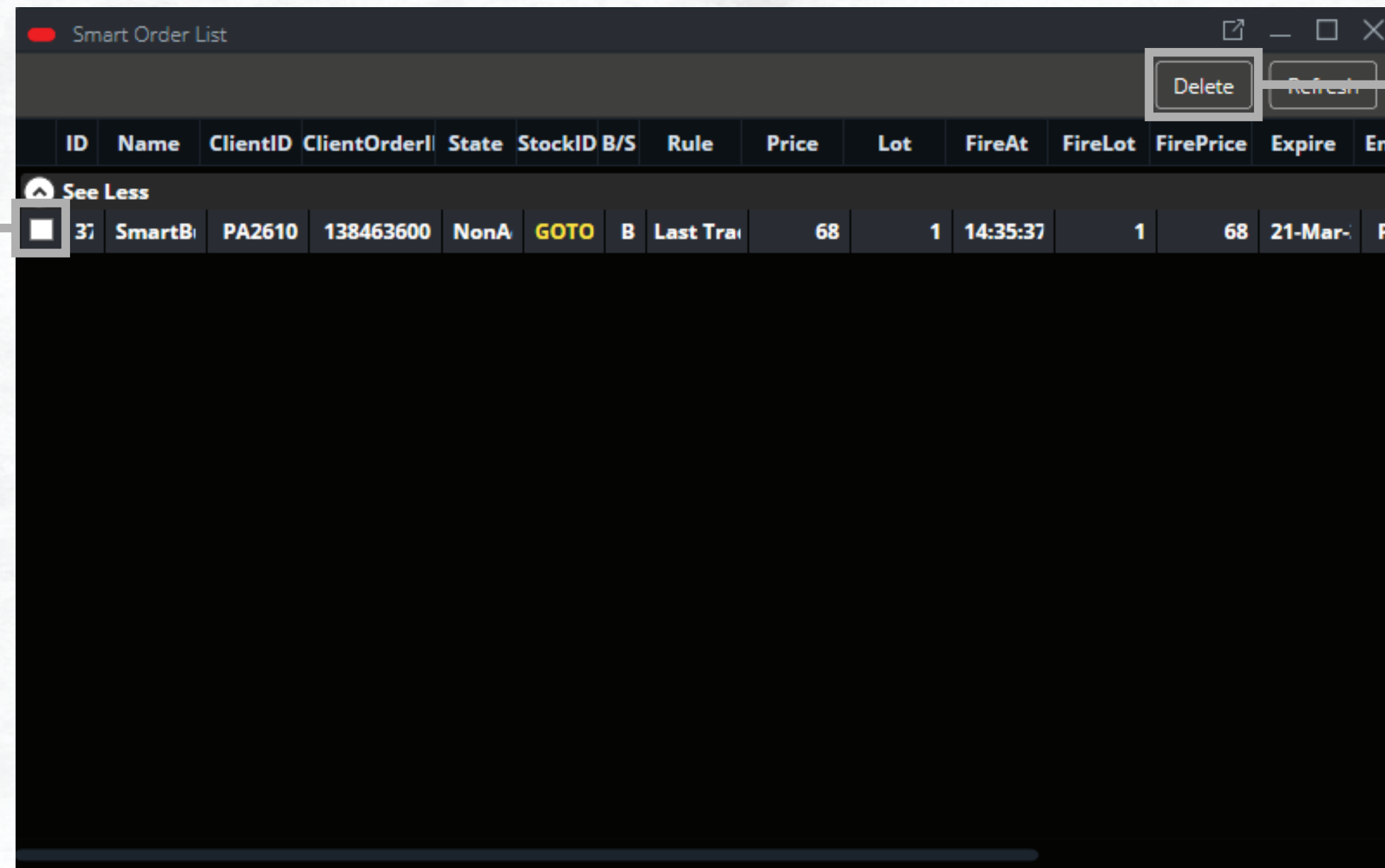

ID	Name	ClientID	ClientOrderID	State	StockID	B/S	Rule	Price	Lot	FireAt	FireLot	FirePrice	Expire	Ent
37	SmartB	PA2610	138463600	NonA	GOTO	B	Last Trai	68	1	14:35:37	1	68	21-Mar-	P

Pilih **Order** yang anda inginkan

Tekan **Delete** untuk membatalkan Order